



郡山市富久山町

広報 創刊号 商工 **ふくやま**

平成17年1月11日発行

富久山町商工会

TEL.024-923-0896

FAX.024-934-7091

(E-mail) fuku5106@coral.ocn.ne.jp

発行責任者 渋谷重二

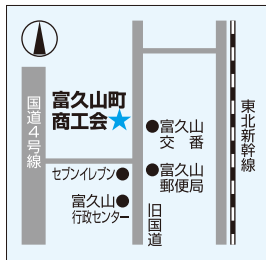

郡山市制施行80周年・合併40年記念

こおりやま全市大商業まつり

大売出し

開催期間 平成17年 1/15(土)〜30(日)

お買上げ 2,000円毎に 抽選券を 1枚進呈!

買って当てよう!!

冬のソウル

人気ドラマ・ロケ地めぐり

ソウル2泊3日の旅

A賞

抽選で**20名様**ご招待

B賞

「愛・地球博」^{愛知万博}

1泊2日の旅 抽選で

160名様ご招待

※宿泊は風光明媚な「蒲郡温泉」です。豊かな自然とおいしいお料理をご堪能ください。

C賞

「冬の磐梯熱海温泉 日帰りバスツアー —春はすぐそこに—」

磐梯熱海温泉 日帰り温泉入浴 抽選で**80名様**ご招待

D賞

商品券・参加店賞

■応募方法／各参加店にある抽選券に必要事項をきれいに記入の上、お買上げのお店(加盟事業所)にご応募ください。

■応募期間／平成17年1月30日(日)午後6時まで ■抽選日／平成17年2月7日(月) ■当選者発表／新聞紙上で平成17年2月中旬に発表。

※旅行の日程(当選者)には後日お知らせいたします。なお、現金と引き換えはいたしません。

主催:こおりやま全市大商業まつり実行委員会

富久山地区参加店・お買物は富久山で!!

- 星粧店 ●(株)新産 ●(有)あさか電機 ●(有)ワタナベ写真館 ●シャトレーゼ八山田店 ●和風レストラン玉藻 ●(有)シブヤ
- (株)若松屋本店 ●(株)三光(SPサンコー) ●(株)三善自動車工業 ●アムール美容室 ●(有)タナカ ●光寿し ●(有)共立機材商会
- (有)伊藤自工 ●さかい商事(株) ●うさぎや ●食品ストアーくまだ ●村越菓子店 ●富久屋商店 ●(株)おおの式典 ●(有)先崎印刷
- 佐藤商店 ●伊藤酒店 ●田辺商店 ●(有)キューピー食品 ●(有)井上電機 ●(有)辰巳屋高橋商店 ●さとう酒店 ●増子商店
- 山桜酒店 ●(有)かねはる商店 ●丸義商店 ●渡辺商店

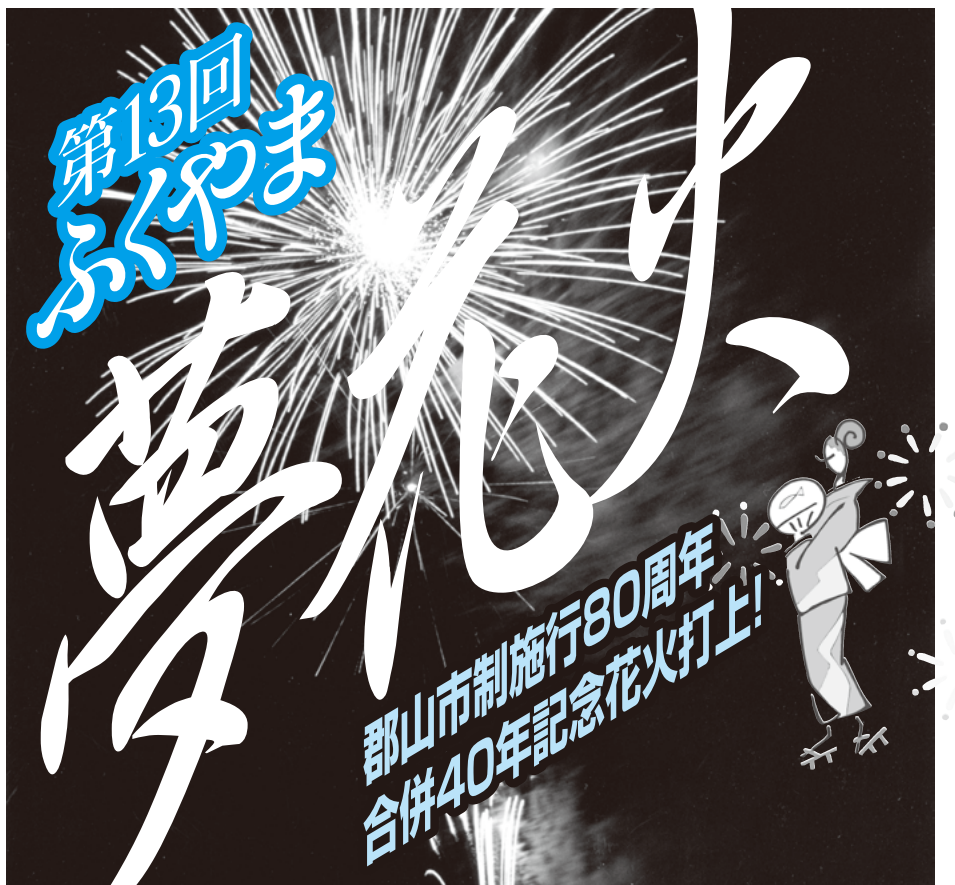

富久山町の夏の風物詩『第十三回ふくやま夢花火』が去る八月七日阿武隈川河川敷で開催されました。今回は郡山市制施行八十周年記念・合併四十周年記念の年となり今までの盛り上がりを見る事ができました。当日は小雨の降る中、大勢の見物客が訪れました。

昼の部では恒例となった輪投げやマッシュアップ大会、イライラ棒ゲームそしてピョンゲーム大会と盛り沢山のイベントを進めて参りました。会場内は会員の皆様や運営する露店が建ち並び子供達は焼きそば、焼き鳥と頬ばり金魚すくいに勤しんでいました。夕方の大抽選会では皆様の声援と微笑ましい姿で一気に盛り上がりました。

そして、夜空に打ち上がる大輪の花。二年目を迎えた特別有料席も好評につき満席となり湧き上がる歓声が埋まりました。スターマイン、スーパーワイドスターマイン、又ふくやま夢花火恒例となった名物尺玉打ち上げ。さらに市制八十周年・合併四十周年記念特別個人協賛も有り、今までに無い玉数を打ち上げることが出来ました。花火を見上げる皆様のキラキラと輝く瞳…そして喝采、会場は熱気と興奮で包まれました。



最後に、ご協賛を頂いた事業所の方々、各協力団体の皆様、商工会青年部を中心とした実行委員の皆様、誠に厚く御礼申し上げます。

十七年度、第十四回大会も一段と大輪の花が増すことを願ひ皆様の益々のご協力をお願い致します。

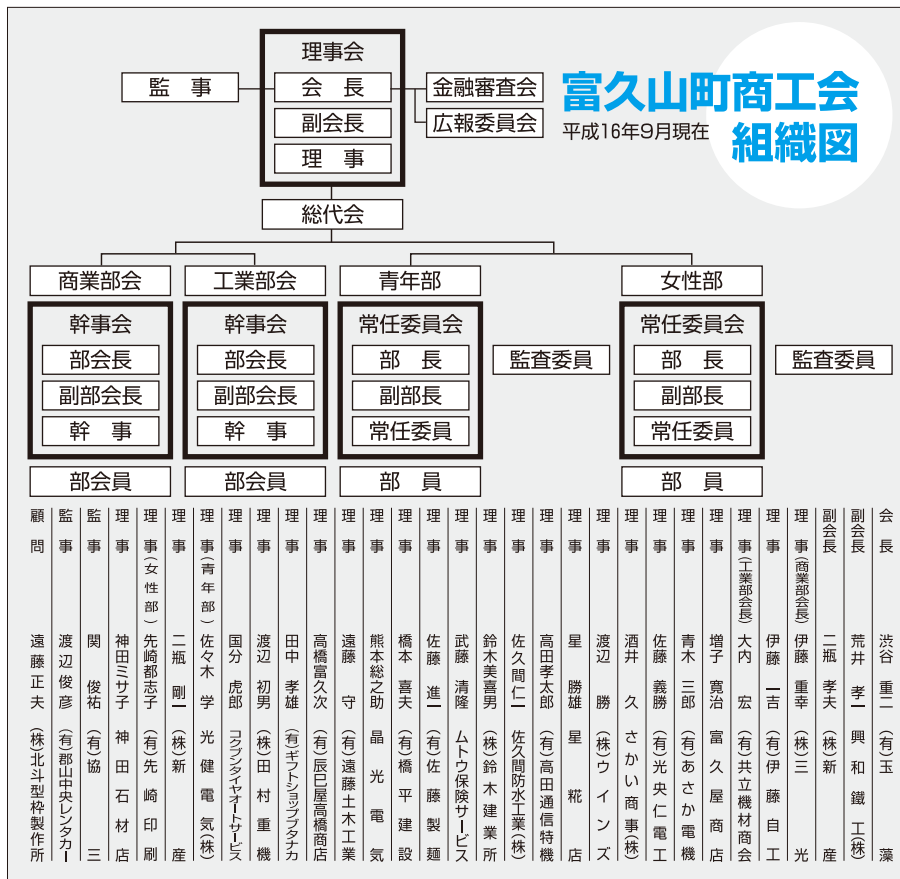

商工会会長に渋谷重二氏就任

株式会社 玉藻 代表取締役

会長 渋谷 重二

富久山町商工会第四十四回通常総代会の任期満了に伴う役員選任により、富久山町商工会々長に就任いたしました。

浅学非才の私にとって身に余る光栄でございますとともに、その重責に身の引き締まる思いであります。

さて、富久山町は八山田地区々画整理事業の進捗、久保田町卸市場跡地の再開発、また近い将来予定されている郡山市中心部と富久山地区を結ぶ内環状線の開通等により今後大きな発展の可能性を秘めております。

また富久山町商工会は地域唯一の総合経済団体として会員数は六百名を超え、名実共に富久山町商工業の中心となっております。

会員の皆様には益々ご健勝のこととお慶び申し上げます。さてこのたび、富久山町商工会の進捗状況等と併せて、我々商工会に大きな影響を与えるものであり、今後商工会は大きな変革を余儀なくされると思っておりますが、依然厳しい経済環境が続く中で商工会が果たすべき役割は一層大きくなってまいります。

そのため富久山町商工会は地元商工業への経営改善普及事業を通して活力ある街づくりに寄与すると共に、地域振興のために皆様方のご意見、ご要望を拝聴しながら行政等関係機関との連携を密にし、広い視野に立つて開かれた商工会運営をして参りたいと思っておりますので二層のご理解とご指導、ご支援をお願い申し上げます。ご挨拶いたします。

商工会は新しい運営システム形成へ改革します。

郡山市の12商工会は去る6月24日広域連携協定書を締結し「郡山地区商工会広域協議会」を設置しました。市町村合併の動向なども勘案し、将来の商工会の合併を視野に入れ、隣接地区からなる複数の商工会の広域連携による広域指導体制を基本として再編成します。

STEP 1 以下の内容を考慮して各商工会を連携します。

外的要件

- ① 地域的一体性(地理・地形的条件)
- ② 歴史的・文化的一体性
- ③ 広域経済圏(生活圏域)
- ④ 市町村広域行政区域(行政の広域体制)
- ⑤ 市町村の合併動向

内的要件

- ① 会員数・商工業者数(小規模事業者数)
- ② 連携(広域的・共通)事業の可能性
- ③ 職員の適性配置

STEP 2 連携された商工会間に広域連携協議会を設置し、幹事商工会に広域指導体制を設置、新たな支援体制を築きます。

- ① ニーズに適應する職員の意識改革と資質向上を目指します。
- ② 多角的サービス提供を可能にする共同による人的配置、人材の高度専化と広域的有効活用など、中長期的シュミレーションを実施します。
- ③ 広域連携事業等に積極的に取り組み、単なる研修・講演会・イベント等の共同開催だけでなく、新規の連携事業を模索します。

商工会は目指します

- 1 新システム形成**
商工業者への支援体制の整備と会員サービスの均質化、効率化を図るため、商工会の広域指導体制を導入し、新しい運営システムを形成します。
- 2 適正な人材配置**
広域化による新たな課題への対応と強化を図るため適正な人材配置をします。
- 3 専門的・提案型の支援体制**
商工業者ニーズの多様化・高度化に対応すべく、情報提供資料の充実をはかり、専門的指導機能を整備し、事業評価システムを活用します。また、潜在的なニーズを掘り起こして積極的に課題を解決していく提案型の支援体制を執ります。
- 4 効果的・効率的な運営**
財政基盤の健全化、地域的一体性を図り、広域事業の共同実施により、事業効果・効率を図ります。
- 5 行政との連携強化**
地域社会における総合経済団体として行政と連携強化を図り、地域経済活性化事業を強化します。

頑張ってます青年部地域活動!! 皆さまもご一緒に!!



こどもまつり

私共商工会青年部では、夢花火と同日同会場におきまして「こどもまつり」を開催しており、ビンゴゲームやマシュマロ探し大会、無料ゲームを行っています。マシュマロ探しでは、参加していただいたお子様全員に花火のプレゼントをしており、また無料ゲームコーナーではイライラ棒やボールキャッチなどのアトラクションを楽しんでいただき、参加された分のスタンプで携帯ゲーム機など豪華景品があたる抽選チャンスもあります。地域のお子様楽しんでいただいで、それがよい思い出となるよう毎年頑張っておりますので、ぜひ遊びにおいでください。



スタンプラリー

11月7日(日)市制施行80周年・合併40年記念イベントの一として、市内12の商工会が連携して企画した「ミステリーバス郡山探検スタンプラリー」が行われ、262名の参加者がふるさとの再発見を楽しみました。富久山では公民館・農協・サンライフ・豊景神社・富久山商工会館とスタンプラリーをしながら見学をし、豊景神社では「福原豊景神社の太々神楽は古事記のつとて、全28座を舞つもので、昭和60年に郡山市平成6年には福島県から重要無形民俗文化財に指定されました。春季大祭や秋季大祭で神楽を舞って、文化保存につとめてます」と説明を受けました。今後皆様喜んで頂ける企画作りを目指して頑張ります。



献血運動

今年も私共、商工会青年部は献血運動を実施いたしました。私たちには生活していく上で事故や病気などは突然やってくるものであり、身近なものとなっております。そういった中で不幸にも事故や病気になつてしまった人達に私たちが協力できる事が献血だと思ひます。みんなで協力しあつて、お互い助け合いより良い社会にしていきたいと思います。ちなみに献血を行うと1ヶ月位で血液の分析表が送られてきます。コレステロール値などご自身の健康のパロメーターにも役立ててはいかがでしょうか！

女性部 **エコバック** **を**
お買い物には
持参しましょう!

平成十六年は、大気汚染・地球温暖化などでの異常気象による大型台風が次々と発生し、日本各地に大きな被害をもたらしました。

少しでも自然環境の悪化をおさえるためには、毎日の暮らしの中でゴミを出さないうように4R(リデュース・リフューズ・リユース・リサイクル)運動を推進し、環境問題を考えていくことが大切です。

そこで、郡山地区商工会女性部連絡協議会では、事業の一環として去る平成十六年

十二月九日に東京ビッグサイトで開催された日本最大級のエコプロダクツ展示会である「エコプロダクツ2004(環境配慮製品展)」を視察研修してきました。

そこでは、人間が生活するうえで「もったいなくも」とも「便利に過剰に」とも「地球環境を悪化させていった事に対し、多くの企業が、環境問題に真剣に取り組む、研究し環境に優しい製品を開発しているという事が分かりました。そこで当女性部協議会でも

「エコバック」を作成し、配布することになりました。

お買い物の際には、エコバックを持参し、一人の力が環境を守る事になります。

元の元気な地球に戻すために、エコバックを利用しましょう。

レジ袋を10枚削減すると原油がコップ1杯と、地球温暖化の原因とされるCO2を削減し、回収するゴミも80g削減することができます。



お肉を美味しく料理するコツは?

調理する前

- 薄切りのお肉でも厚く切ったお肉でも冷蔵庫や冷凍庫から出してすぐに調理しない。これだけでも、お肉の歯ざわり、口当たりが違います。
- 焼くとき**
- ステーキ
- 冷蔵庫から出して、柔らかくなるまで戻した肉を最初は強火で両面がこんがりとなるまで焼き、肉汁を閉じ込めます。後は、弱火で中火で焼く時間の長さでレア、ミディアム、ウェルダンとお好みで焼いて下さい。(できるなら中まで火を通すより少し中が生状態の方が肉自体の味が味わえます。)
- へすぎやき**
- あまり焼きすぎずピンク色が残った状態で食べるくらいが美味しいと思います。
- ステーキと同じく表面が焼いてあれば中は少し生の状態の方が味わえます。

(有)NFKサービス 渡邊 勝成

結露防止について

結露の発生を防ぐには?

- なんといっても適切な換気をするのが一番! 空気の通りをよくするには?
- ①壁や床に家具をあまりくっつけない。
- ②窓際のカーテン、ブラインド、障子などを閉め切ったまま使用しない。
- ③室内のドアに空気の流れるガラリなどを設ける
- 湿度を上げすぎない。
- 乾燥防止の為に加湿器などを使用しても、湿度は40~60%に保つ様にしカビ発生も、防ぎましょう!
- 結露が発生したら?**
- 床や壁の汚損防止、木部の腐食防止のため十分に拭き取って下さい。又通風をよくし、乾燥させるようにしてください。すぐ拭き取らないとゴミなどが付着しカビの原因になります。

(株)新産 二瓶 剛一

私たち一人ひとりの心がけが、美しい地球を守ります。

私たちの身の周りには漂白剤や合成洗剤、ところが、その洗浄力が人の皮膚まで奪い皮膚障害の原因となるばかりでなく、川や海の汚染を引き起こしています。汚染物を浄化するパワーをもつ有用微生物群「EM」は、EM自体を下水に流すことで、川や海の浄化に役立ち、EMを利用することにより、美しい自然がよみがえります。毎日のお掃除やお洗濯、炊事などに、米のとぎ汁EM発酵液、EM希釈液を、あなたもぜひご活用ください。

米のとぎ汁EM発酵液の作り方

ペットボトル(2L用)で作る場合

- 用意するもの
- 米のとぎ汁 2L【とぎ始めの(1~2回目)濃いもの】
- EM1またはEMW 20cc(キャップ約3杯分)
- 糖蜜または砂糖 20cc※キャップ1杯はおおよそ7cc
- ペットボトル
- ジョウゴ
- ボール

①ボールにEMと糖蜜または砂糖、米のとぎ汁を入れ、よくかき混ぜます。

②①をジョウゴを使ってペットボトルに入れます。

③しっかりとふたを閉めて密封状態にします。

④冷蔵庫の横などの温かいところ置いて4~7日で出来上がり。

●お台所で...
○ティッシュペーパーをまな板の上にかぶせ、米のとぎ汁EM発酵液の原液を一面に垂らして一晩そのままつけ置きしておきます。翌日タワシですると、しつこい汚れもきれいに落ちます。

●お風呂で...
○トイレの便器は米のとぎ汁EM発酵液をお湯を張った浴槽に、米のとぎ汁EM発酵液の上澄み液を50~100cc加えます。すると、カラダの芯まで温まるばかりでなく、入浴後はフタを開けておけばカビの防止にも役立ちます。翌日は、残り湯を使ってお掃除しましょう。残ったお湯を排水溝に流すだけで、ヌメリや汚れがすっきり落ちます。

●お洗濯に...
○洗濯槽の中に、米のとぎ汁EM発酵液の上澄み液を50~100cc加えます。すると、カラダの芯まで温まるばかりでなく、入浴後はフタを開けておけばカビの防止にも役立ちます。翌日は、残り湯を使ってお掃除しましょう。残ったお湯を排水溝に流すだけで、ヌメリや汚れがすっきり落ちます。

達人の忠実知識

〈ちよっとトリビア〉
※忠実(まめ)=実際の役に立つこと

冬の車の手入れは行っていますか?

この時期は寒く、水も冷たいのでなかなか洗車しませんが、しかし、この時期こそ車のワックスがけとガラスのコーティングをお勧めします。特にガラスのコーティングはガラスを凍りにくくし、雪もすく溜り落ちますので運転時の視界を確保し易くなります。また、コーティングする事により、この時期に比較的多い「飛び石」によるガラスの損傷も受けにくくなります。ボディのワックスも似たような効果が得られます。仕上げにワイパーブレードを「スノーブレード」に交換すれば冬の運転の視界は確保されますのでぜひ行ってください。

(有)浜尾自動車 浜尾 一昭

女性部 参加 公民館文化祭

毎年恒例、町内あげての富久山地区文化祭が十一月五日からの三日間わたり行われました。

毎年参加している当商工会女性部は今年、公民館とサンライフの2ヶ所で野菜と果物の販売を行いました。

今年は、台風の影響で野菜などの値段が例年より高かったため売れ行きが心配でしたが果物は、全体的に味が甘かった為、みかんやリンゴ、柿などの売れ行きが好調で心配だった野菜も最後には全部売り切ることができました。

公民館内の展示品は、過日開催された(有)ムーブプロ山川先生を講師に迎えたフラワーアレンジメント教室で製作した花を展示しました。教室では花のさし方やアレンジを習いながら形にして行き、最後は先生に仕上げ頂き完成。その結果、館内では大勢の部員の作品を出品することが出来ました。

今後とも、部員一同、地域の皆さんに喜んでいただけるよう努力していきたいと考えておりますのでよろしくお願ひ致します。

わが町のマドンナ

Part20



郡山市富久山行政センター
石坂 知子さん

●今の仕事の内容は？

平成十五年四月に日和田行政センターからこちらに異動になり、介護保険制度の手続きや、身体障害者手帳の発行等の受付業務をしています。

●仕事で心掛けている事は？

年配の方と多く接するので分かりやすくご説明して、ご理解頂ける様心掛けています。

●趣味は？

読書です。中でも推理小説が好きです。二階に図書館があるので借りてよく読んでいます。

●男性のタイプは？

優しく、しっかりしている人が好きです。結婚したら家事など分担して協力し合える家庭にできたらいいなと思っています。

●富久山のどんな所が好きですか？

歩いていける距離に病院があり、少し車で足をのばすとおしゃれな飲食店や洋服店があつてとても便利な所です。

●町民のみなさんへ一言

ご不明な点等ありましたらどうぞお気軽にお問い合わせください。これからもどうぞ宜しくお願いいたします。★やさしい感じの雰囲気の中にもしっかりとした意志を持った素敵な方でした。これから町民の為、頑張ってください。

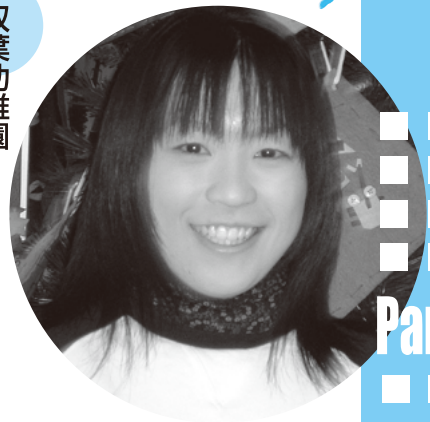

双葉幼稚園
伊藤 さくらさん

●いつから勤務していますか？

短大を卒業後、平成十五年四月から勤務しています。去年四月から、年中児三十人のクラスを受け持っています。

●この仕事を選んだのは？

私は、小学生の頃から子どもと携わる仕事をしたいと思っていました。母も昔は幼稚園の教諭だったので、小さい頃から色々な話を母から聞いていたせいか自然とこの仕事を選んでいました。

●やりがいや楽しく感じる事は？

子ども達の成長を日々感じられることです。成長が早くて毎日がとても楽しく、又勉強になります。

●趣味は？

茶道です。週一回茶道教室に通って、楽しんでます。

●男性のタイプは？

やさしくて楽しい人が好きです。又、将来結婚したらあたたかい家庭を築きたいです。

●夢や目標はありますか？

子ども達が卒園したとしてもいつまでも慕われる先生になりたいと思っています。そして私もそんな子ども達をいつまでも見守っていきたくと思っています。

●町民のみなさんへ一言

寒いので風邪ひかぬように気をつけてください。双葉幼稚園は今年創立三十九年目、全園児三百三十三人で元気に過ごしています。これからもどうぞよろしくお祈り致します。

★とても初々しくて可愛いく、しかもとてもしっかりした方でした。お母さんも、昔は同じ双葉幼稚園で働いていたとのこと。これからもますますのご活躍を期待しています。

小企業等経営改善資金のお知らせ

(マル経資金:無担保・無保証の融資制度)

利率	1.40%(100万円を1年で返済:利息は約7,600円) (100万円を5年で返済:利息は約35,000円)
融資額	550万円(別枠450万円)
返済期間	5年(運転資金) 7年(設備資金)
融資対象	従業員20人以下の事業所(商業・サービス業は5人以下) 商工会長の推薦:6ヶ月以上、商工会の経営指導を受けていること。
担保・保証人	無担保・無保証人

申込添付書類	<ul style="list-style-type: none"> ◎決算申告書2期分 決算後6月以上経過の時は、残高試算表 ◎納税領収書(証明書) 事業税・法人税・所得税 ◎不動産登記簿謄本 ◎商業登記簿謄本
借入必要書類	<ul style="list-style-type: none"> ◎収入印紙 ◎実印・印鑑証明書 ◎預金通帳・預金通帳印



平成16年12月1日現在

●融資については経営指導員(梅沢・白石)にご相談ください。
富久山町商工会 郡山市富久山町福原字福原2-2 TEL.923-0896 FAX.934-7091

平成16年度 経営講演会

- 日時/平成17年2月22日(火)午後1時15分より
- ところ/福島県ハイテクプラザ 1階 多目的ホール
- 【第1部】個人情報保護法の概要とその対策について
講師:株式会社 損害保険ジャパン 担当者
- 【第2部】「今、経営者に求められるもの」
講師:志ネットワーク 代表上甲 晃氏
- 受講申込締切日/平成17年2月1日(火)までに商工会へ申込み願います。
- 受講料/無料



志ネットワーク
代表上甲 晃氏

主催 郡山地区商工会広域協議会

これからの対策に...

水道管の凍結防止

冬の冷え込みが厳しいとき、水道管が凍る、又破裂することがあります。凍結や破裂を防ぐためには、厚手の布などを水道管の露出している部分に巻きつけ、その上にビニールや、袋をかぶせ水道管に直接冷たい空気があたらないようにしてください。

凍った部分をタオルなどで覆いその上からじんわりぬるま湯をかけてください。直接熱湯はかけないでください。水道管が破れることがあります。

もしも 破裂してしまつたら...
まず水道の止水栓を閉め水を止めてください。破れた部分に布などを巻いておいてください。その後水道工業者に修理を依頼してください。

平成16年度確定申告の個別相談指導会

●所得税・消費税の申告について個別に相談に応じますので、ご利用ください。

- 1●日時/平成17年2月18日(金)・22日(火)・25日(金)
3月5日(土)・9日(水)・11日(金)・15日(火)
各日とも午後1時30分~午後5時30分
- 2●場所/富久山町商工会館・2階
- 3●講師/岸田 喜雄 税理士
湯田 勇 税理士



みなさまとともに明るい未来を創る商工会 富久山町商工会 会員募集中!!

TEL.024-923-0896 FAX.024-934-7091

- 経営指導・相談(お店の経営・労務・取引など経営全般について)
 - 金融指導(お金を上手に借りるために)
 - 税務・経理指導(帳簿の記帳代行・申告書の書き方・決算の仕方)
 - 専門指導(経営診断、エキスパート・バンク)
 - 労務指導・代行(社会保険、労働保険)
 - 共済・年金・保険制度(連鎖倒産防止・事業主の退職金共済制度)
 - 地域(まち)づくり(創業支援事業、商店街の整備、地域産業おこし、イベントの開催)
- ※上記内容について、お気軽に商工会にご相談ください!!

こんな仕事をしています

編集後記

新年あけましておめでとうございます。2005年四年のスタートです。昨年は自然の災害が多く起こりましたが、今年には町民の皆様にとって平穏な日々である事を祈りしたいと思います。

さて、本日新たに広報を創刊号としましたのは、今まで当商工会の青年部・女性部が中心となつて二十年間発行して参りましたが、広く富久山町民の皆様は今まで以上に商工会の活動を知っていただく為に、商工会の組織の中に広報委員会を設置しまして、本会・青年部・女性部が一体となつて、広報活動を行っていく事になりましたので、読者の皆様には一年に一回の発行ですが精一杯内容の濃い広報にしていきたいと思っております。どうぞよろしくお祈りいたします。又商工会会員の皆様には、年に数回の会報活動も積極的に発行して行きますので合わせて楽しみにご覧いただければと思います。

- 編集委員/委員長 伊藤重幸
副委員長 大内 弘
- 委員/星 勝雄 高田孝太郎
佐々木 学 二瓶 剛一
先崎都志子 神田ミサ子
関根さおり、白石 利夫

この「商工ふくやま」は、富久山町の新聞店のご好意により配布しております。

- ASA富久山専売所 ...TEL.024-932-2798 FAX.024-932-2528
 - ASA郡山西部専売所 TEL.024-922-2734 FAX.024-934-0659
 - 毎日・福島民報富久山専売所 佐藤新聞店TEL.024-922-8847
 - 読売・福島民友富久山専売所 古山新聞店TEL.024-922-9898
 - 伊藤新聞店TEL.024-956-2497
 - 読売・福島民友郡山中央専売所TEL.024-922-2210
- いつもご協力ありがとうございます。